

Vervielfältigung im Rahmen der Ziffer 29 des Runderlasses des Herrn Innenministers vom 3.4.1952 - I 26 - 2701 - (Amtsbl. S. 183) gestaltet

Vervielfältigung genehmigt
Katasteramt Itzehoe
November 1964

ZEICHENERKLÄRUNG

I. FESTSETZUNGEN

- GRENZE DES RÄUMLICHEN GELTUNGS - BEREICHES (§9 Abs. 5 BauG)
- ABGRENZUNG UNTERSCHIEDLICHER NUTZUNG (§16 Abs. 4 Bau NVO)
- WR₁** REINES WOHNGEBIET (§ 3 Bau NVO)
- I** ZAHL DER VOLLGESCHOSSE (§ 16 Bau NVO)
- 0,15** GESCHOSSFLÄCHENZAHL (§ 17 Bau NVO)
- O** OFFENE BAUWEISE (§ 22 Bau NVO)
- BAUGRENZE, DIE NICHT ÜBERSCHRITTEN WERDEN DARF (§ 23 Bau NVO)
- STELLUNG DER BAULICHEN ANLAGEN (HAUPTFIRSTRICHTUNG VERBINDLICH) (§9 Abs. 1 Nr. 1 BauG)
- FLÄCHE FÜR GARAGE, GA (§9 Abs. 1 Nr. 1 BauG)
- STRASSENBEGRENZUNGSLINIEN, BEGRENZUNG SONSTIGER VERKEHRSLÄCHEN (§9 Abs. 1 Nr. 3 BauG)
- FUSSWEG FAHRSTRASSE
- P** ÖFFENTLICHE PARKFLÄCHE (§9 Abs. 1 Nr. 8 BauG)
- GRÜNFLÄCHEN (§9 Abs. 1 Nr. 8 BauG)
- FLÄCHE FÜR DIE LANDWIRTSCHAFT (§9 Abs. 1 Nr. 10 BauG)

II. NACHRICHTLICHE MITTEILUNGEN

- SICHTDREIECK
- VORHANDENE BAULICHE ANLAGEN
- VORHANDENE GRUNDSTÜCKSGRENZEN
- VORHANDENE FLURSTÜCKSBEZEICHNUNGEN
- IN AUSSICHT GENOMMENE ZUSCHNITTE DER GRUNDSTÜCKE
- KÜNFTIG FORTFALLENDE GRUNDSTÜCKSGRENZEN
- GRUNDSTÜCKSNUMMERN

SCHL.-HOLST. STRASSEN - U. WEGEGESETZ VOM 22.6.1962 (GVOBL. SCHL.H. S. 237)

STRASSENPROFILE

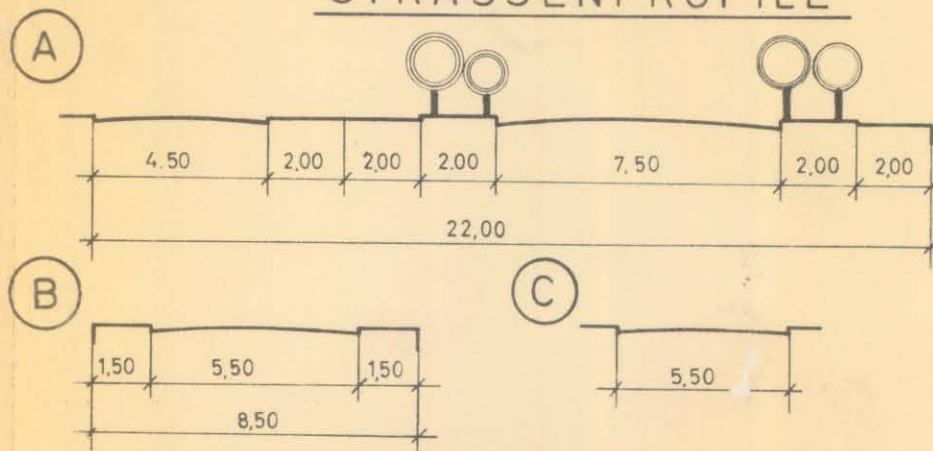

<p>AUFGESTELLT DES BBauG. VOM 23.6.60</p> <p>BÜRGERMEISTER</p> <p>ENTWORFEN VON:</p> <p>ARBEITSGRUPPE STÄDTEBAU + RAUMPLANUNG</p>	<p>DER ENTWURF DES PLANES NEBST TEXT UND BEGRÜNDUNG HAT IN DER ZEIT VOM 5.12.66 BIS 5.1.67 NACH VORHERIGER BEKANNTGABE ZU JEDERMANNS EINSICHT AUSGELEGT.</p> <p>BÜRGERMEISTER</p>
<p>DIE DARSTELLUNG DES GEGENWÄRTIGEN ZUSTANDES SOWIE DIE DARSTELLUNG DER FESTLEGUNG DER NEUEN STÄDTEBAULICHEN PLANUNG WERDEN ALS RICHTIG BESCHRÄNKTE.</p> <p>Katasteramt Itzehoe</p> <p>KATASTERAMT</p> <p>- 5. AUG. 1965</p>	<p>DIESER PLAN EINSCHLIESSLICH TEXT, ANLAGE A, IST GEMASS § 10 BBauG. AM 2.2.67 VON DER GEMEINDEVERTRETUNG ALS SATZUNG BESCHLOSSEN WORDEN.</p> <p>BÜRGERMEISTER</p>
<p>GENEHMIGT</p> <p>GEMASS ERLASS IV S.I.C. - 813/14.14.99/61</p> <p>VOM 19. September 67</p> <p>KIEL, DEN 19. September 1967</p> <p>DER LANDESDIREKTOR</p> <p>DES LANDES SCHLESWIG-HOLSTEIN</p>	<p>DIESER PLAN NEBST TEXT, ANLAGE A, IST AM 8.1.1968 MIT BEKANNTGABE DER GENEHMIGUNG ÖFFENTLICH AUSGELEGT UND AN DIESEM TAGE IN KRAFT GETRETEN.</p> <p>BÜRGERMEISTER</p>

BEBAUUNGSPLAN NR. 6

KRUMWEHL

STADT WILSTER · KREIS STEINBURG

M. 1:1000	7.11.66	BLATT	GEZ. HI.
GEÄNDERT AM:			

ARBEITSGRUPPE STÄDTEBAU + RAUMPLANUNG
KIEL · WALL 42/46 · CITYHAUS · TELEFON 57373

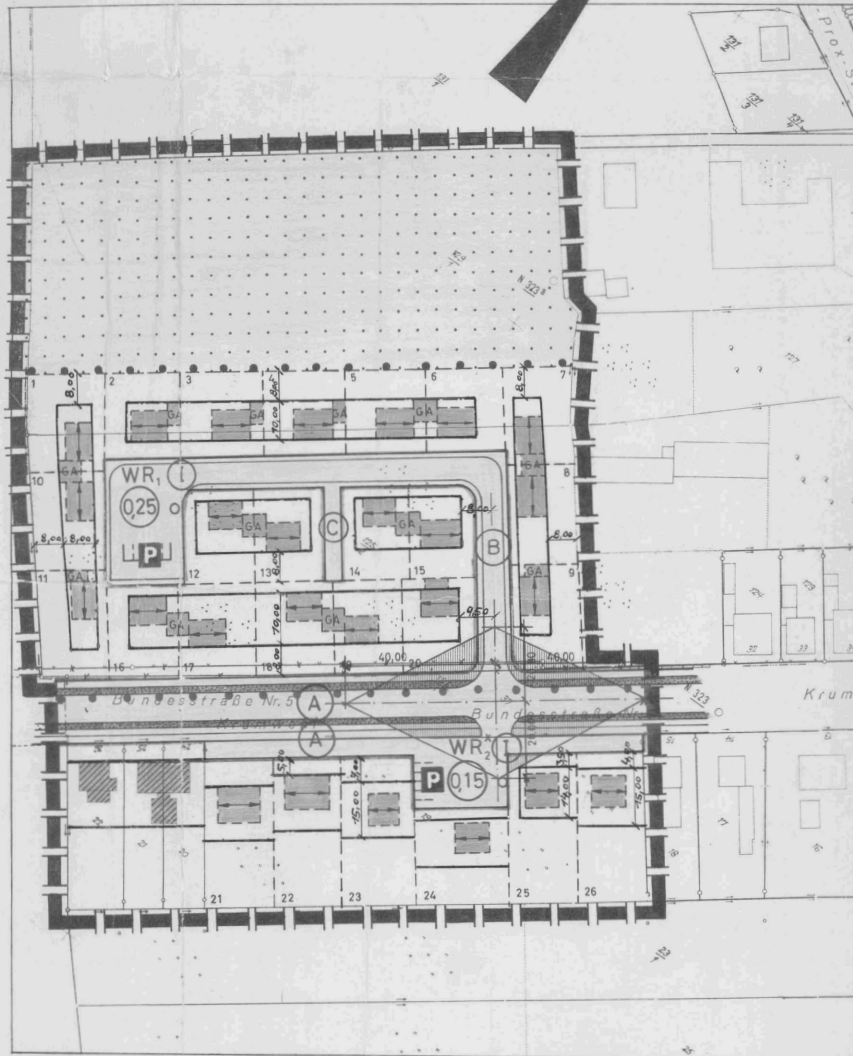

Vervielfältigung im Rahmen der Ziffer 29 des Runderlasses
des Herrn Innenministers vom 3.4.1952 - I 26 - 2701 - (Amtsbl. S. 183)
gestaltet.

Vervielfältigung genehmigt
Katasteramt Itzehoe
November 1964

ZEICHENERKLÄRUNG

I. FESTSETZUNGEN

- GRENZE DES RÄUMLICHEN GELTUNGS - BEREICHES (§9 Abs. 5 BauG)
- ABGRENZUNG UNTERSCHIEDLICHER NUTZUNG (§16 Abs. 4 Bau NVO)
- WR₁** REINES WOHNGEBIET (§ 3 Bau NVO)
- ZAHL DER VOLLGESCHOSSE (§ 16 Bau NVO)
- GESCHOSSFLÄCHENZAHL (§ 17 Bau NVO)
- OFFENE BAUWEISE (§ 22 Bau NVO)
- BAUGRENZE, DIE NICHT ÜBERSCHRITTEN WERDEN DARF (§ 23 Bau NVO)
- STELLUNG DER BAULICHEN ANLAGEN (HAUPTFÜRSTRICHTUNG VERBINDLICH) (§9 Abs. 1 Nr. 1 BauG)
- FLÄCHE FÜR GARAGE, GA (§9 Abs. 1 Nr. 1 BauG)
- STRASSENBEGRENZUNGSINIEN, BEGRENZUNG SONSTIGER VERKEHRSFLÄCHEN (§9 Abs. 1 Nr. 3 BauG)
- FUSSWEG
- FAHRSTRASSE (§9 Abs. 1 Nr. 3 BauG)
- ÖFFENTLICHE PARKFLÄCHE
- GRÜNFLÄCHEN (§9 Abs. 1 Nr. 8 BauG)
- FLÄCHE FÜR DIE LANDWIRTSCHAFT (§9 Abs. 1 Nr. 10 BauG)
- II. NACHRICHTLICHE MITTEILUNGEN**
- SICHTDREIECK
- III. DARSTELLUNGEN OHNE NORMENCHARAKTER**
- VORHANDENE BAULICHE ANLAGEN
- VORHANDENE GRUNDSTÜCKSGRENZEN
- VORHANDENE FLURSTÜCKSBEZEICHNUNGEN
- IN AUSSICHT GENOMMENE ZUSCHNITTE DER GRUNDSTÜCKE
- KÜNFTIG FORTFALLENDE GRUNDSTÜCKSGRENZEN
- GRUNDSTÜCKSNUMMERN

STRASSENPROFILE

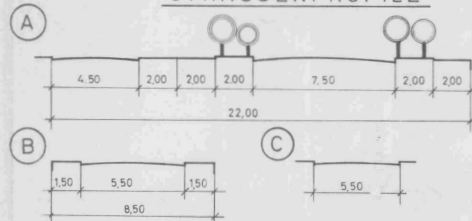

<p>AUFGESTELLT GEM. § 28, 3 DES BAUG. VOM 23.6.60</p> <p>VERWORFEN VON: BÜRGERMEISTER <i>Sundt</i></p> <p>ARBEITSGRUPPE STÄDTEBAU + RAUMPLANUNG</p>	<p>DER ENTWURF DES PLANES NEBST TEXT UND BEGRÜNDUNG HAT IN DER ZEIT VOM 5.12.66 BIS 5.1.67 NACH VORHERIGER BEKANNTGABE ZU JEDEMANN'S EINSICHT AUSGE- LEGT</p> <p>Kreis Steinburg BÜRGERMEISTER <i>Sundt</i></p>
<p>DIE DARSTELLUNG DES GEGEN- WÄRTIGEN ZUSTANDES SOWIE DIE DARSTELLUNG DER FESTLEGUNG DER NEUEN STÄDTEBAULICHEN PLANUNG WERDEN ALS RICHTIG BESCHWÄRT.</p> <p>Katasteramt Itzehoe 18.6.67 <i>Sundt</i></p> <p>- 5. AUG. 1965</p>	<p>DIESER PLAN EINSCHLIESSLICH TEXT, ANLAGE 4, IST GEMASS § 10 BBAUG. AM 2.2.67 VON DER GEMEINDEVERTRETUNG ALS SATZUNG BESCHLOSSEN WORDEN.</p> <p>Kreis Steinburg BÜRGERMEISTER <i>Sundt</i></p>
<p>GENEHMIGT GEMASS ERLASS IV S. 10 c - 803/44, 14.11.61 VOM 14. September 67 KIEL, DEN 19. September 1967</p> <p>SCHL-HOLST. STRASSEN- U. WEGEGESETZ VOM 22.6.1962 (GVOBL. SCHL. H. S. 237)</p> <p>Landesrat Schleswig-Holstein BÜRGERMEISTER <i>Sundt</i></p>	<p>DIESER PLAN NEBST TEXT, AN- LAGE 4, IST AM 8. 1. 1968 MIT BE- KANNTGABE DER GENEHMIGUNG AN ÖFFENTLICH AUSGELEGT UND AN DIESER STELLE IN KRAFT GETRETEN</p> <p>Kreis Steinburg BÜRGERMEISTER <i>Sundt</i></p>

BEBAUUNGSPLAN NR. 6 KRUMWEHL STADT WILSTER · KREIS STEINBURG

M. 1:1000	7. 11. 66	BLATT	GEZ. HI.
GEÄNDERT AM:			

ARBEITSGRUPPE STÄDTEBAU + RAUMPLANUNG
KIEL · WALL 42/46 · CITYHAUS · TELEFON 57373